

# Rio Branco x Cruzeiro



Amistoso

**Estádio Kléber Andrade**  
**20 de Janeiro de 2016 – 20:00**  
Quarta-feira

***AÇÕES DE MOBILIDADE***

**CETURB** 

# Chegada Estádio Kleber Andrade

## Locais de Desembarque e Estacionamento de veículos

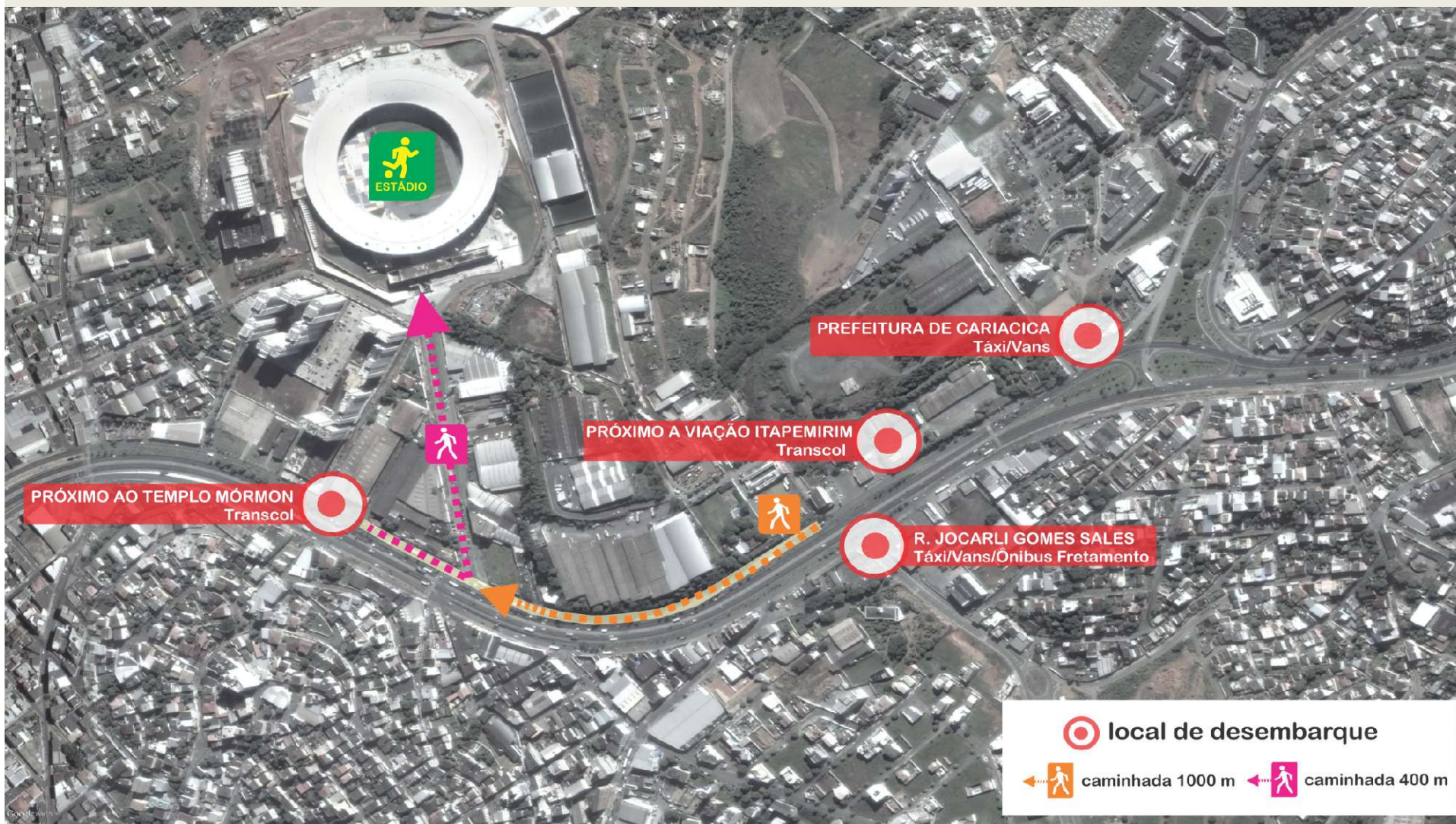

Rio Branco x Cruzeiro  
Amistoso  
AÇÕES DE MOBILIDADE

CETURB GV

# Atendimento ao Estádio – Linhas Regulares (via BR-262)

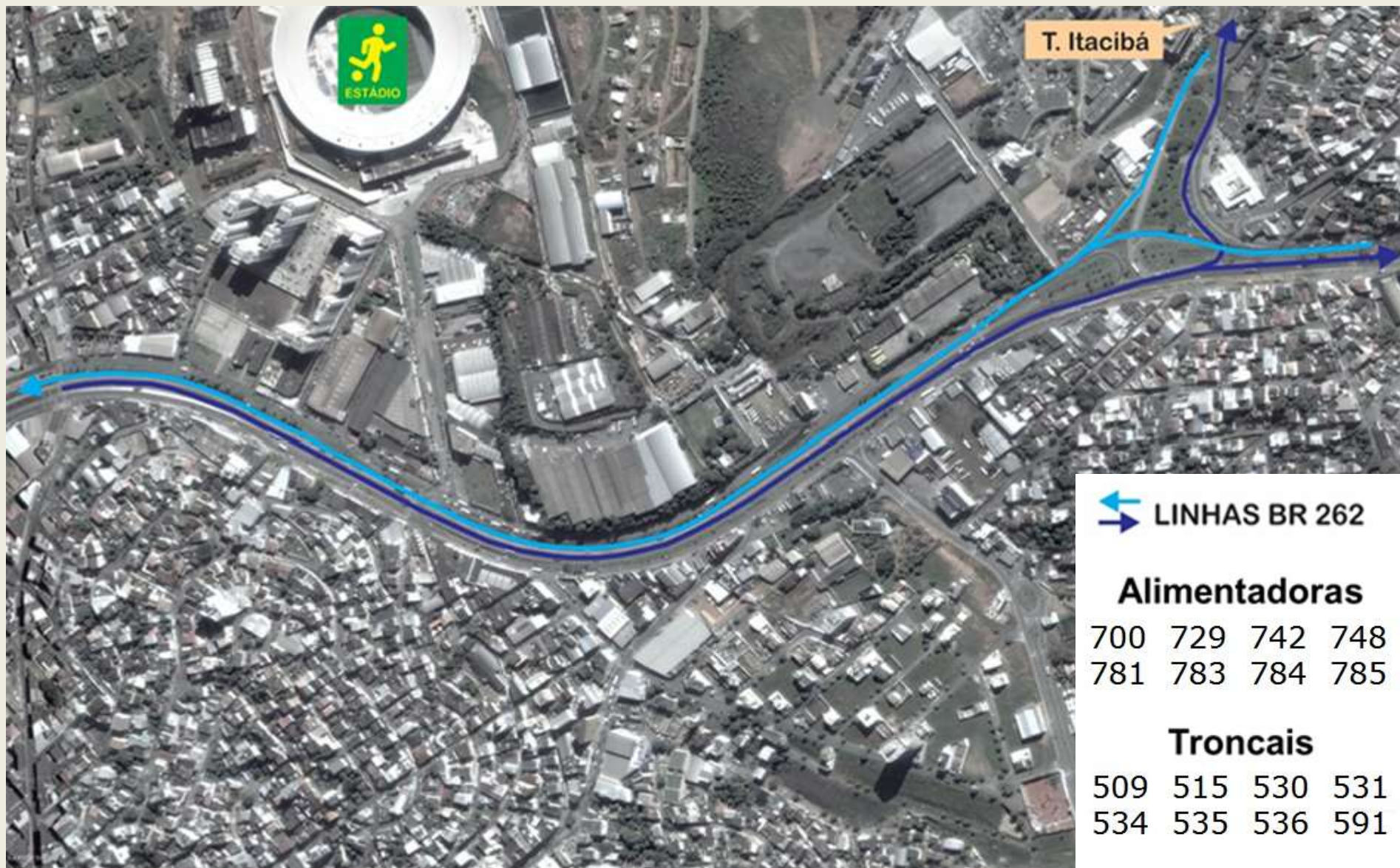

Rio Branco x Cruzeiro  
Amistoso  
AÇÕES DE MOBILIDADE



# Linha 1 - Bolsão Praça do Papa / Estádio Kléber Andrade

Partidas: 17:30 às 19:30 (10 / 10 min.)



Rio Branco x Cruzeiro  
Amistoso  
AÇÕES DE MOBILIDADE

CETURB GV

# Linha 2 – Bolsão Prainha de V. Velha / Estádio Kleber Andrade

Partidas: 17:30 às 19:30 (15 / 15 min)

Prainha de V Velha  
250 Vagas



Rio Branco x Cruzeiro  
Amistoso  
AÇÕES DE MOBILIDADE



# Interdição da Pista lateral da BR 262 (a partir das 20:00)



Rio Branco x Cruzeiro  
Amistoso  
AÇÕES DE MOBILIDADE



# Fim do Jogo – Locais de Embarque

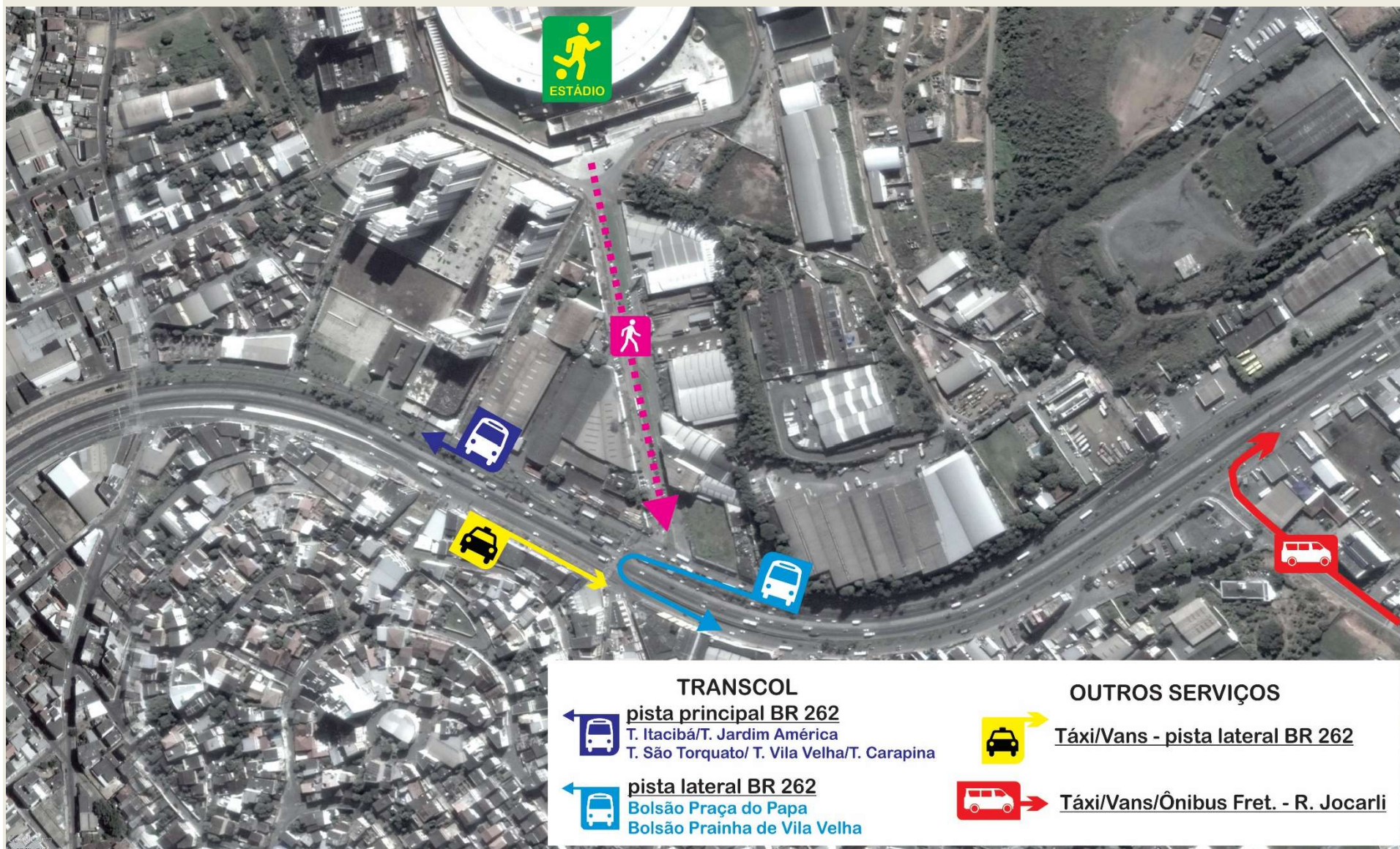

# Fim do Jogo – Identificação dos Pontos de Embarque

**PONTO TRANSCOL**

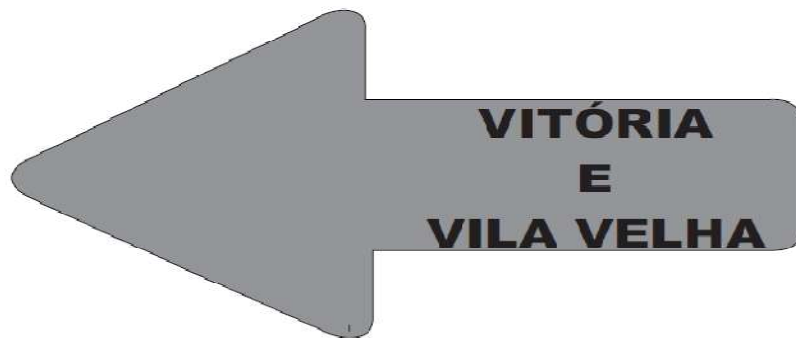

**Veículos para os Bolsões  
na Via Marginal da BR- 262  
à partir das 20:30 hs.**

**Linhas Regulares**

**PONTO TRANSCOL**



Rio Branco x Cruzeiro  
Amistoso  
AÇÕES DE MOBILIDADE

**CETURB** 

# Fim do Jogo e/ou Intervalo do Meio Tempo

## Texto para locução - identificação dos Pontos de Embarque

***“Atenção torcedores, na saída do jogo, os ônibus do Transcol estarão posicionados na pista lateral da BR 262, sentido Viana, à sua esquerda, para embarque de passageiros com destino à Praça do Papa, em Vitória, e ao Parque da Prainha, em Vila Velha.***

***Nas demais linhas o embarque será nos pontos regulares .***

***Confira a localização do seu ponto nas placas existentes na via de saída do Estádio”***



# Rio Branco x Cruzeiro

## AÇÃO DE MOBILIDADE

### Veículos exclusivos para o evento ( 18 ônibus )

- *Bolsão 01: Praça do Papa : 07 ônibus ( 10/10 min)*
- *Bolsão 02: Prainha Vila Velha : 04 ônibus (15/15 min)*
- *Reforço Terminal Campo Grande : 07 ônibus*
- ❖ *( alocação de veículos articulados no retorno do Estádio )*

### Equipe designada para o evento : ( 17 pessoas)

- *01 fiscal por operadora (04 fiscais nas imediações do estádio)*
- *02 agentes + 01 Supervisor CETURB ( imediações do estádio)*
- *01 agente CETURB por Terminal (10)*



# Rio Branco x Cruzeiro

## *AÇÃO DE MOBILIDADE* *Parceiros*



Rio Branco x Cruzeiro  
Amistoso  
AÇÕES DE MOBILIDADE

